

PROPOSTA DI VARIANTE al PRG		EUROCOMPANY SRL - AMPLIAMENTO		Via Faentina Nord 280/286 RUSSI - GODO		PROGETTO LOTTO A + B scala 1:2000	
VARIANTE URBANISTICA ai sensi dell'art. 8 del DPR 160/2010, art.14 bis LR 20/2000 ed in applicazione degli articoli da 14 a 14 quinquies legge 7 agosto 1990 n.241		Localizzazione: Russi via Faentina 280/286		Proprietà: Eurocompany srl - via Faentina Nord 280/286 - 48026 Russi (RA) - C.F. e P.IVA 00444060396 - Tel 0544416711 - Fax 0544414230		Committente: Eurocompany srl	
STATO ATTUALE		AREA DESTINAZIONE URBANISTICA		SUP FONDIARIA mq		INDICE	
AREA INTERESSATA		lotto A - foglio 52 mapp 2, foglio 51 mapp 17					
lotto B - foglio 52 mapp 2, 222		ZONA D3: zone territoriali artigianali e industriali esistenti e/o in corso di attuazione		12201		0,6	
		ZONA A8: Edifici e/o complessi isolati di interesse storico - artistico e/o documentario		10591		-	
lotto C - foglio 51 mapp 22 sub 17,22,20,19,16,10,21,12,14,15,8, mapp 405, map 129, map		ZONA D3: zone territoriali artigianali e industriali esistenti e/o in corso di attuazione		49429		0,6	
TOTALE COMPARTO		NOTA: superficie fondiaria in base a visura catastale		72221			
PROPOSTA DI VARIANTE		AREA DESTINAZIONE URBANISTICA		SUP FONDIARIA mq		INDICE	
AREA INTERESSATA		lotto A+ lotto B1					
lotto B2		ZONA D3*: zone territoriali artigianali e industriali esistenti e/o in corso di attuazione		12611		0,60 *	
lotto C		ZONA A8: Edifici e/o complessi isolati di interesse storico - artistico e/o documentario		10181		-	
		ZONA D3: zone territoriali artigianali e industriali esistenti e/o in corso di attuazione		49429		0,6	
TOTALE COMPARTO		NOTA: superficie fondiaria in base a visura catastale		72221			
* incremento da sommarsi all'indice già esistente sull'area e parzialmente utilizzato con sanatoria prot 5697 del 18/05/2017, pos 130/2017							
** di cui residuo edificatorio SCIA sanatoria (mq):		1830					
PROGETTO LOTTO A+B1		INDICI E PARAMETRI		0,6 * incremento da sommarsi all'indice già esistente sull'area e parzialmente utilizzato con sanatoria prot 5697 del 18/05/2017, pos 130/2017			
Uf							
SUL massima (per effetto del nuovo Uf e del residuo edificatorio del comparto)		9396,60					
parcheggi privati		1996,00					
Vi visuale libera (h max x V)		0,5					
distanza tra edifici		libera					
distanza dai confini di zona		5 ml					
distanza dai confini di proprietà		Vi con minimo 5 ml o in confine previo accordo tra proprietari					
distanza minima dalle strade		6 ml o in confine con rispetto stradale quando individuato					
DATI DI PROGETTO							
Superficie progetto		9130,00 mq					
parcheggi privati		1996,00 mq					
distanza dai confini di zona		5,00 ml					
Vi (h max x V)		7,50 ml					
distanza minima da strada		>55 ml					

STATO ATTUALE: SOVRAPPOSIZIONI CARTOGRAFICHE COMUNALI (PRG-PSC-ZAC) NELL'AREA DI COMPARTO
scala 1:2000

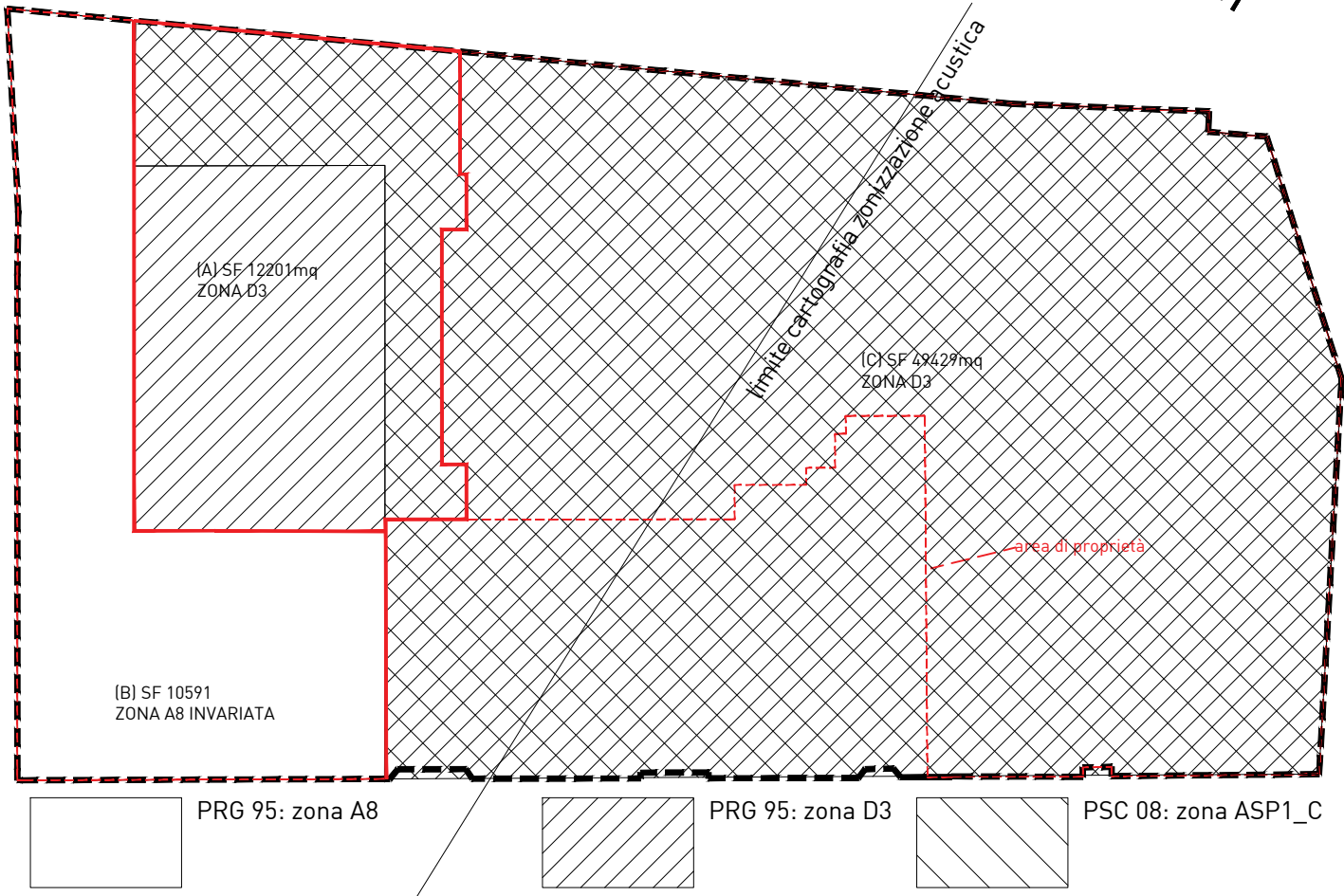

PROPOSTA DI VARIANTE PRG
scala 1:2000

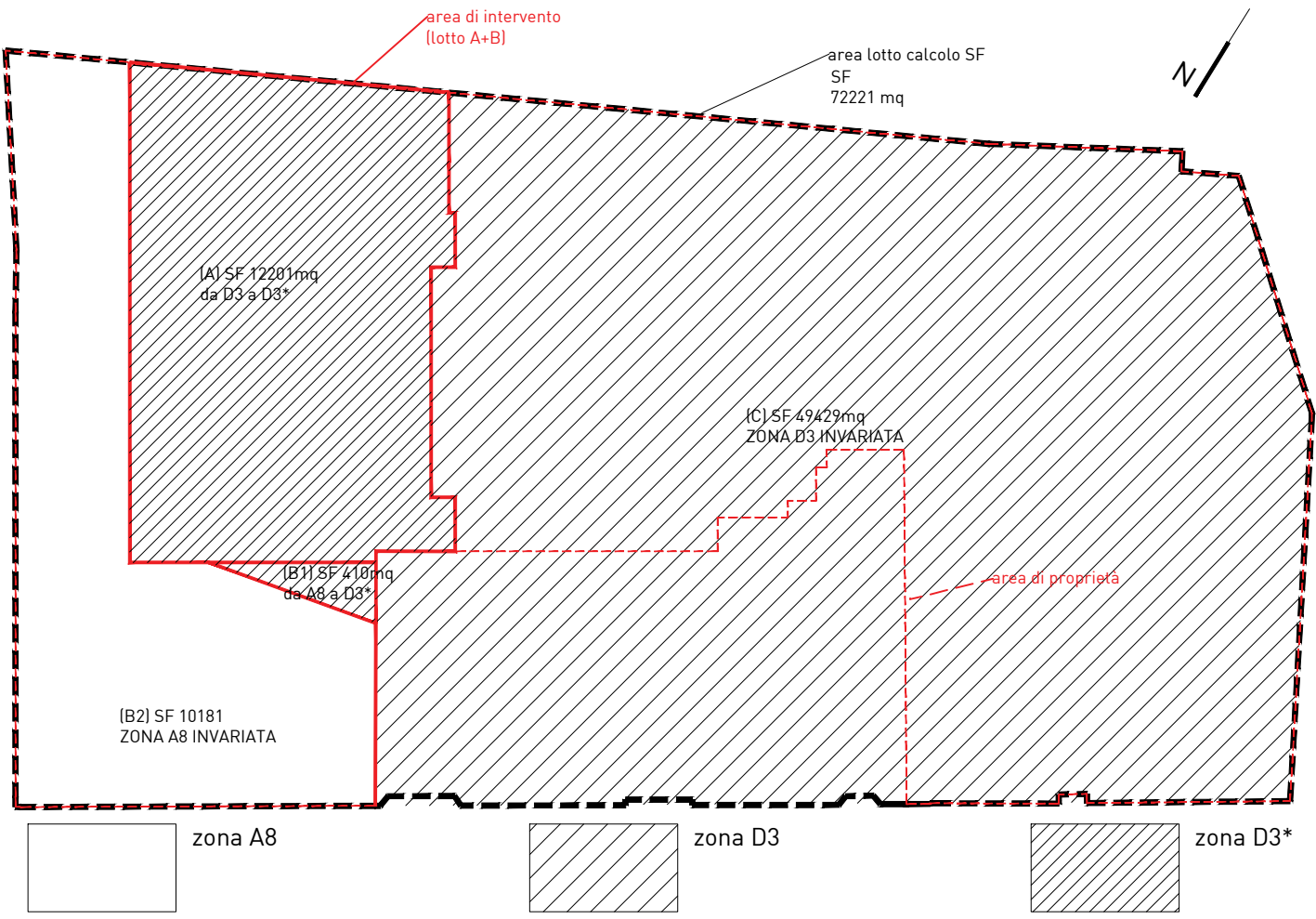

STRALCIO PRG COMUNE RUSSI - TAV 7 - GODO EST
scala 1:2500

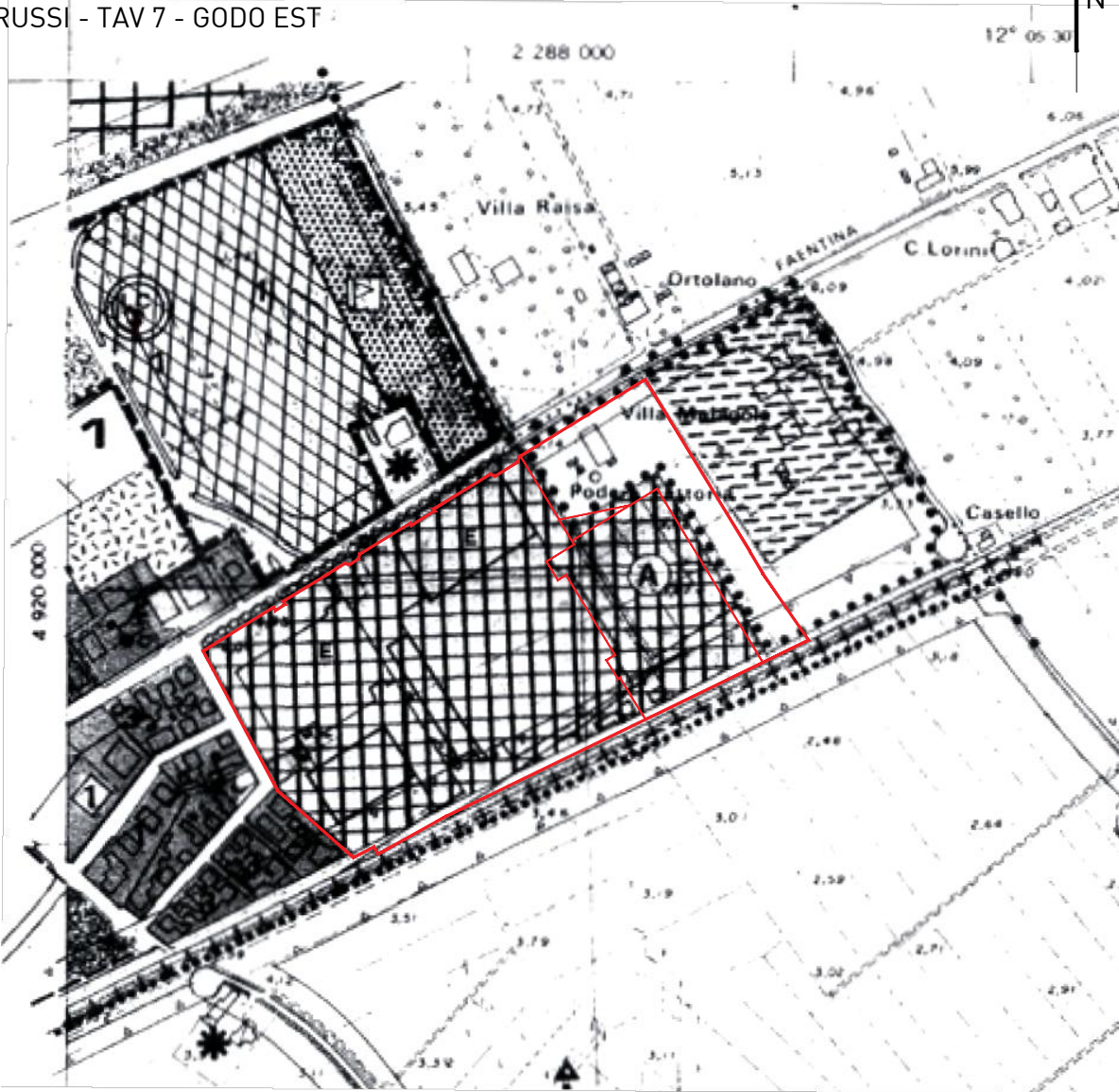

STRALCIO PSC COMUNE RUSSI - TAV 4 RU1 - GODO EST
scala 1:2500

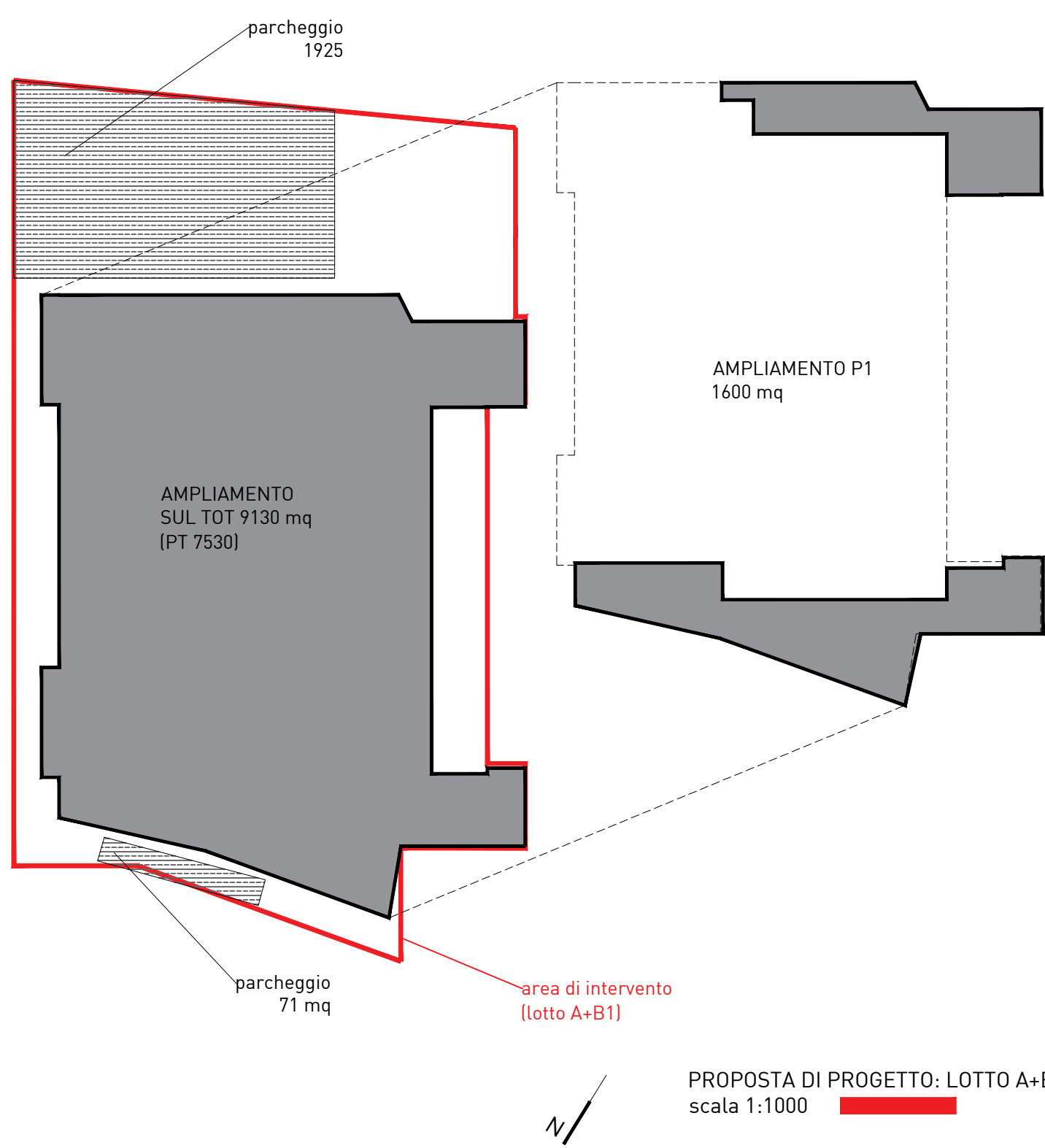
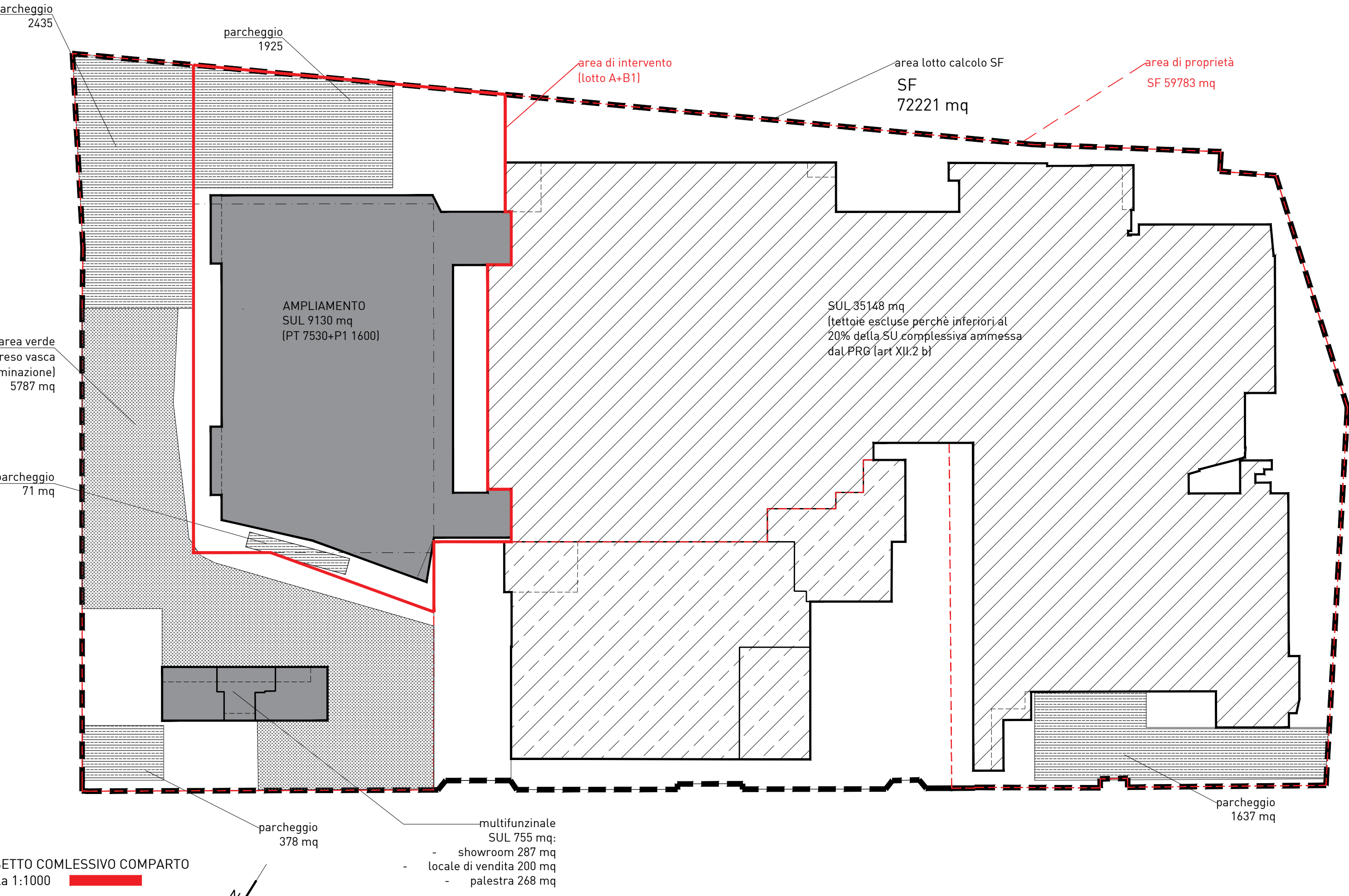
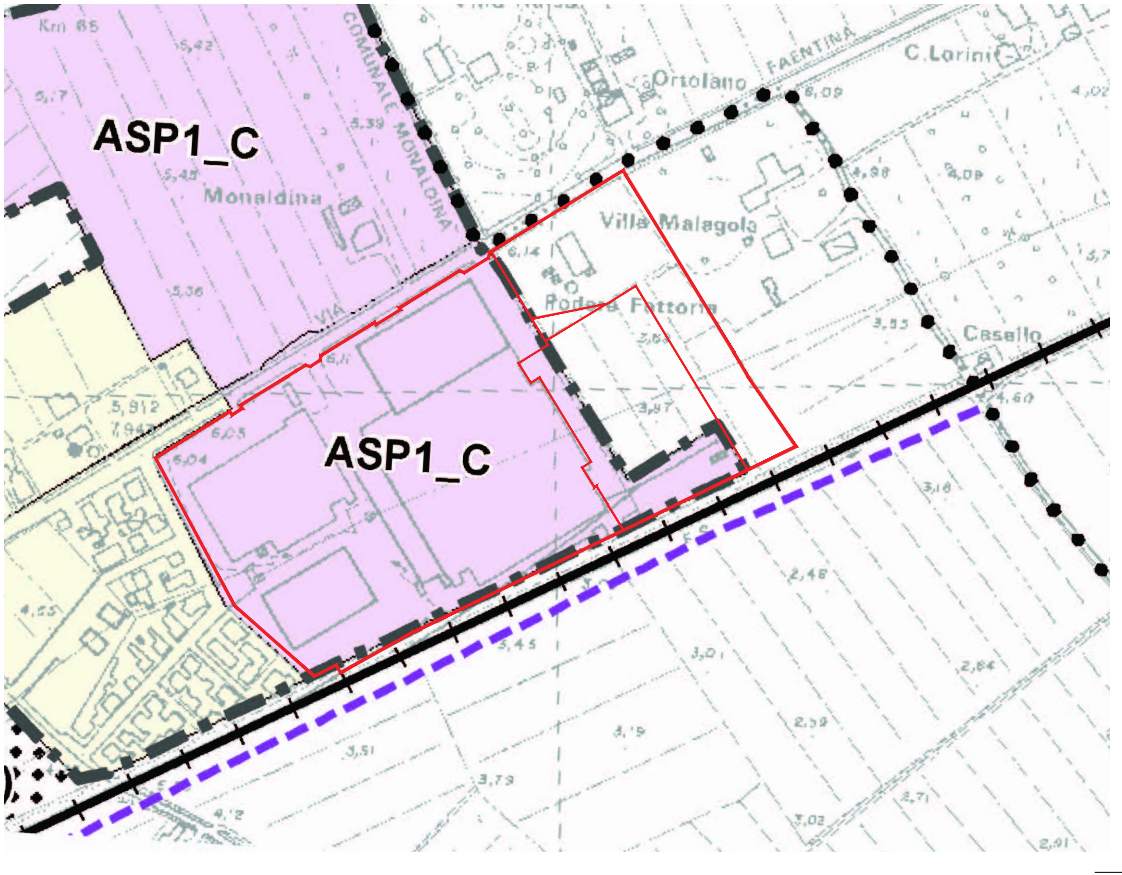

PROPOSTA DI PROGETTO: LOTTO A+B1
scala 1:1000

Nuts for Healthy Living

COMMITTENTE

Via Faentina, 280 Godo - 48026 Russi (RA) Italy
Tel 0544416711 Fax 0544414230

Italo Zani

PROGETTO ARCHITETTONICO

Antonio Ravalli Architetto
Arch. Antonio Ravalli

PROGETTO STRUTTURALE E IMPIANTI

F&M Ingegneria
Ing. Tommaso Tassi

CONSULENTE IN MATERIA AMBIENTALE,
ACUSTICA E PIANIFICAZIONE TERRITORIALE

Servizi Ecologici Soc. Coop.

PROPOSTA DI VARIANTE URBANISTICA al PRG
ai sensi dell'art. 8 del DPR 160/2010, art. 14 bis LR 20/2000 ed in
applicazione degli articoli da 14 a 14 quinquies legge 7 agosto 1990 n.241

EUROCOMPANY SRL - AMPLIAMENTO

Via Faentina, 280/286 Godo - 48026 Russi (RA) Italy

INQUADRAMENTO URBANISTICO

10-giu-18 DATA

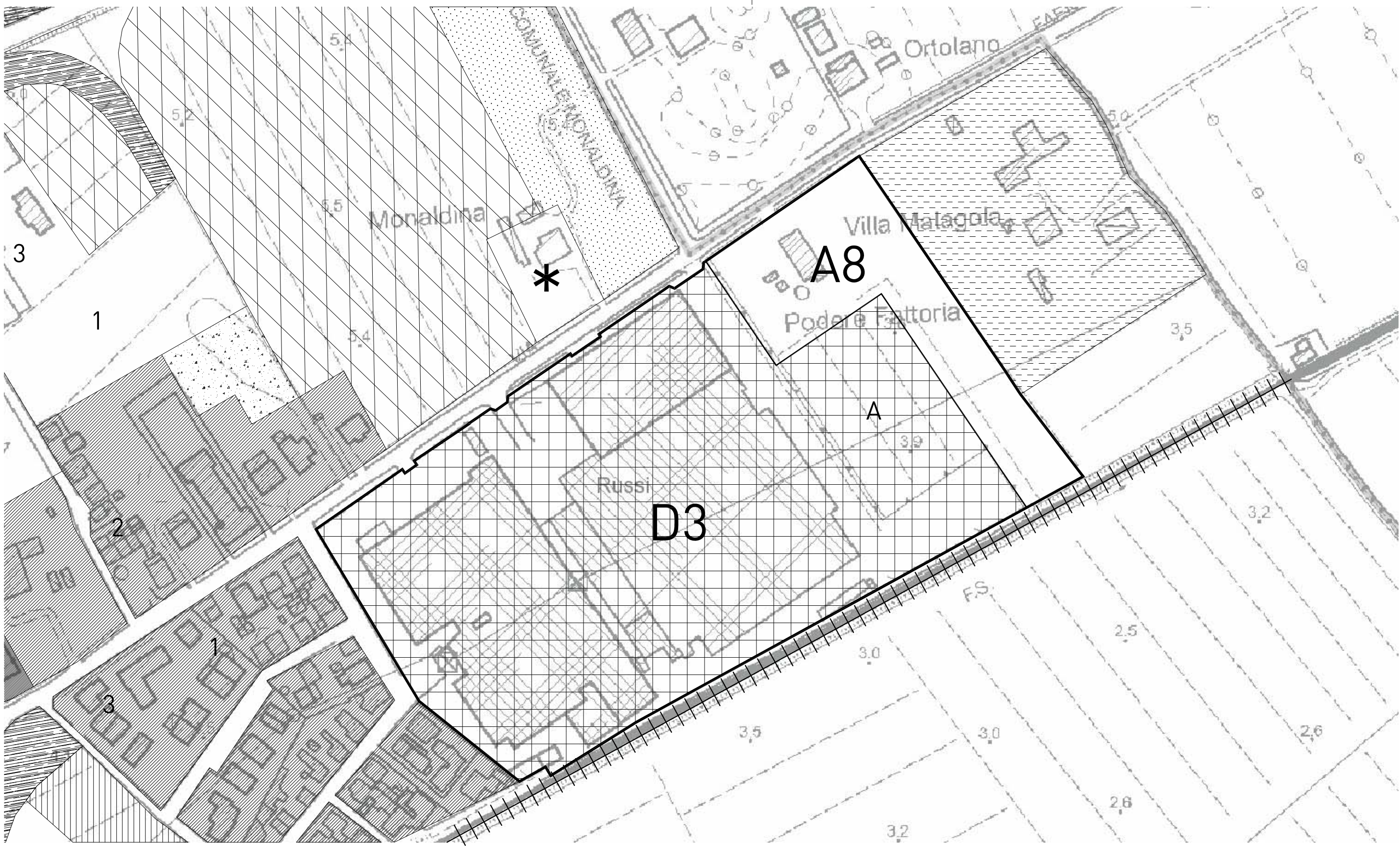

PRG STATO ATTUALE
scala 1:2000
IN

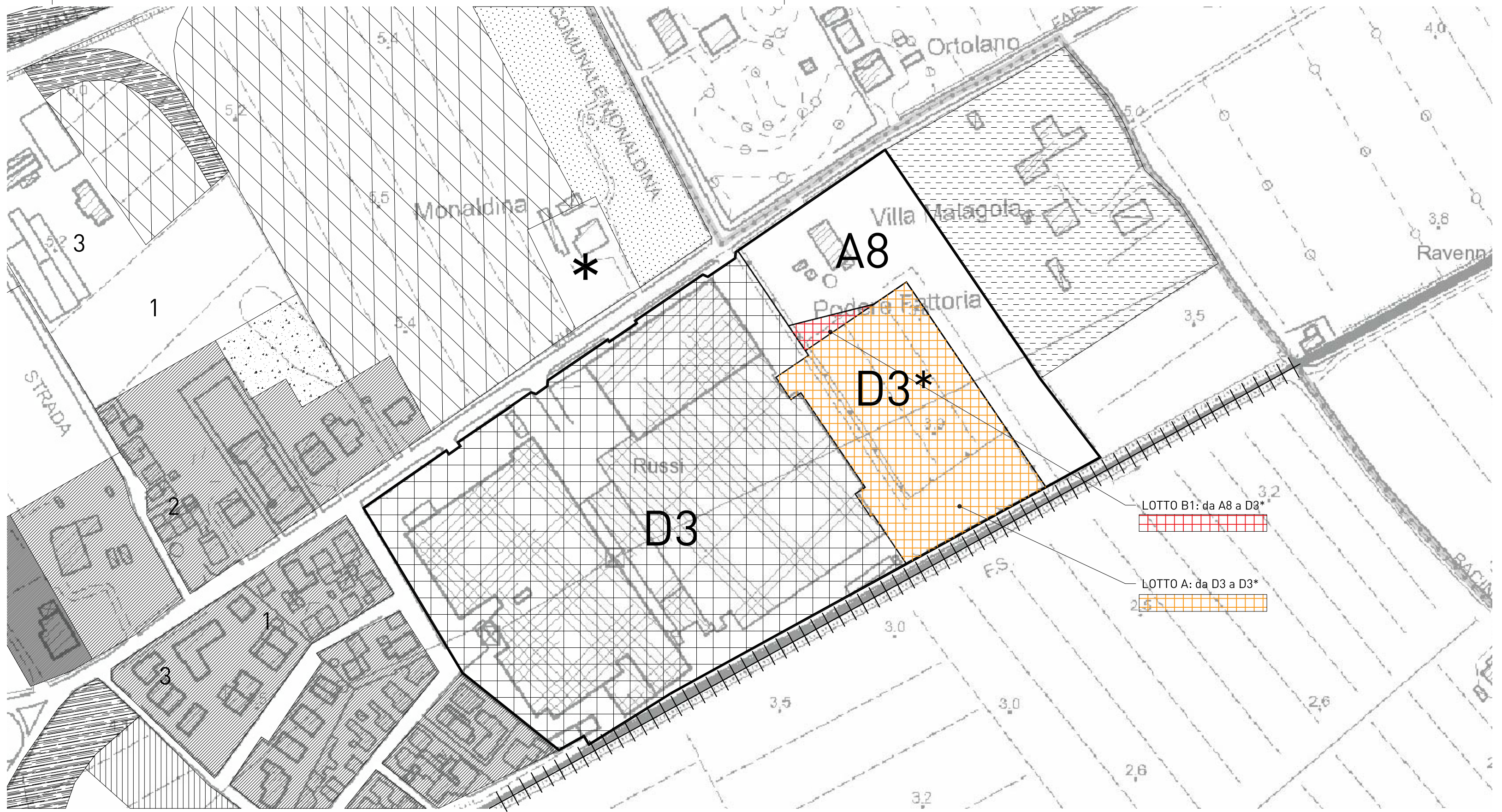

PRG COMPARATIVA
scala 1:2000
IN

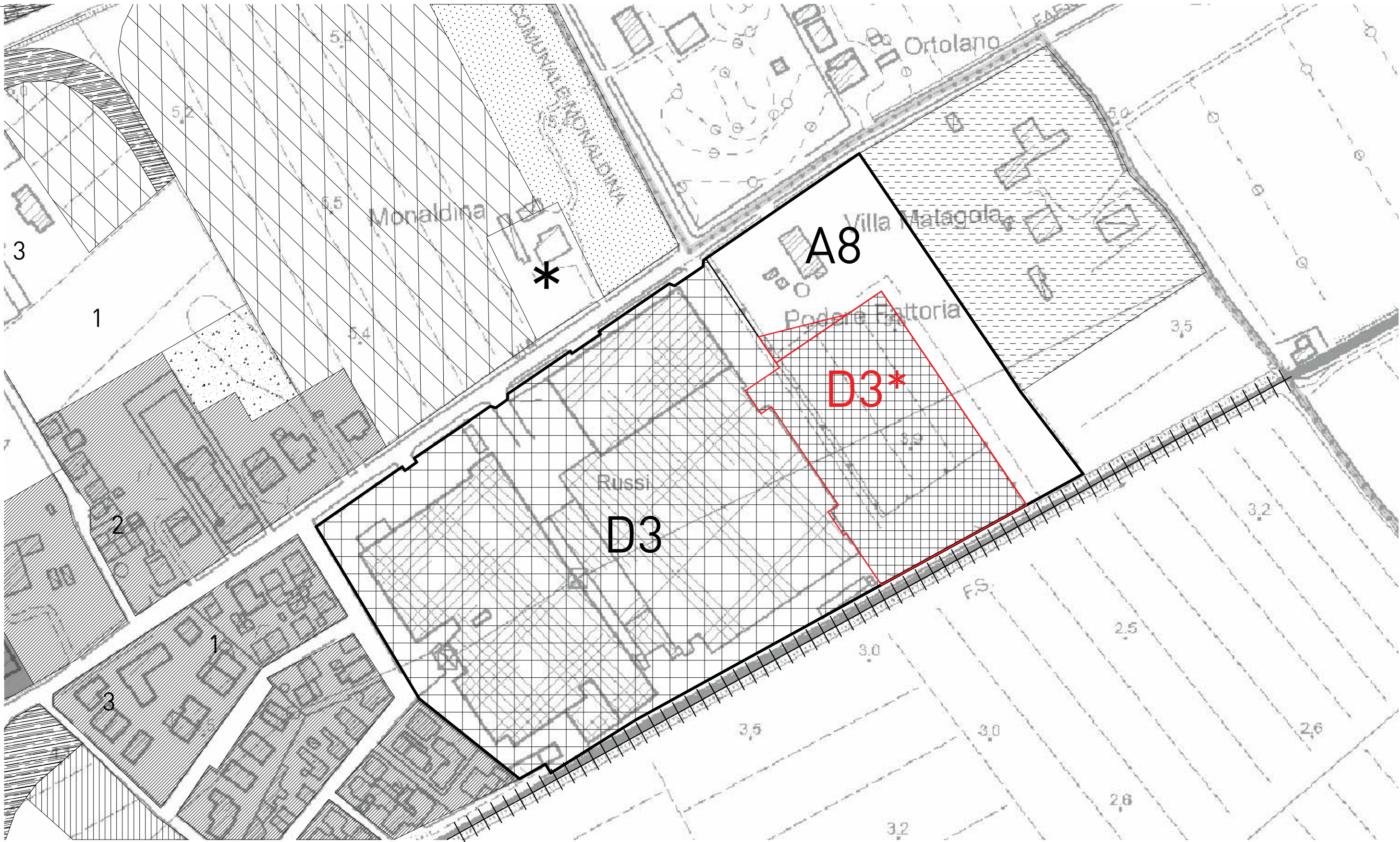

PRG PROGETTO: PROPOSTA DI VARIANTE
scala 1:2000
IN

NORME TECNICHE DI ATTUAZIONE IN VARIANTE AL PRG - ZONA D3*

Il progetto relativo al lotto A+B1 determina le seguenti modifiche di dettaglio alle NTA che vigono sull'area in oggetto, in particolare:

- Incremento di Uf di 0,6 (da sommarsi all'indice già esistente sull'area e parzialmente utilizzato con sanatoria prot 5697 del 18/05/2017, pos 130/2017);
- SUL max realizzabile per effetto del nuovo Uf e del residuo edificatorio del comparto: 9.396,60 mq
- Parcheggi privati 3.921 mq
- VI visuale libera (h max x VI): 0,5
- Distanza tra edifici: libera
- Distanze dai confini di zona: 5 ml
- Distanza dai confini di proprietà: VI con minimo 5 ml o in confine previo accordo tra proprietari
- Distanza minima dalle strade: 6 ml o in confine con rispetto stradale quando individuato.



LOTTE COMPARTO E AREA DI PROPRIETÀ
scala 1:2000
IN



COMMITTENTE

Via Faentina, 280 Godo - 48026 Russi (RA) Italy
Tel 0544416711 Fax 0544414230

Italo Zani

PROGETTO ARCHITETTONICO

Antonio Ravalli Architetti

Arch. Antonio Ravalli

PROGETTO STRUTTURALE E IMPIANTI

F&M Ingegneria

Ing. Tommaso Tassi

CONSULENTE IN MATERIA AMBIENTALE, ACUSTICA E PIANIFICAZIONE TERRITORIALE

Servizi Ecologici Soc. Coop.



PROPOSTA DI VARIANTE URBANISTICA al PRG
ai sensi dell'art. 8 del DPR 160/2010, art.14 bis LR 20/2000 ed in
applicazione degli articoli da 14 a 14 quinquies legge 7 agosto 1990 n.241
EUROCOMPANY SRL - AMPLIAMENTO

VARIANTE PRG

Via Faentina, 280/286 Godo - 48026 Russi (RA) Italy

10-giu-18 DATA

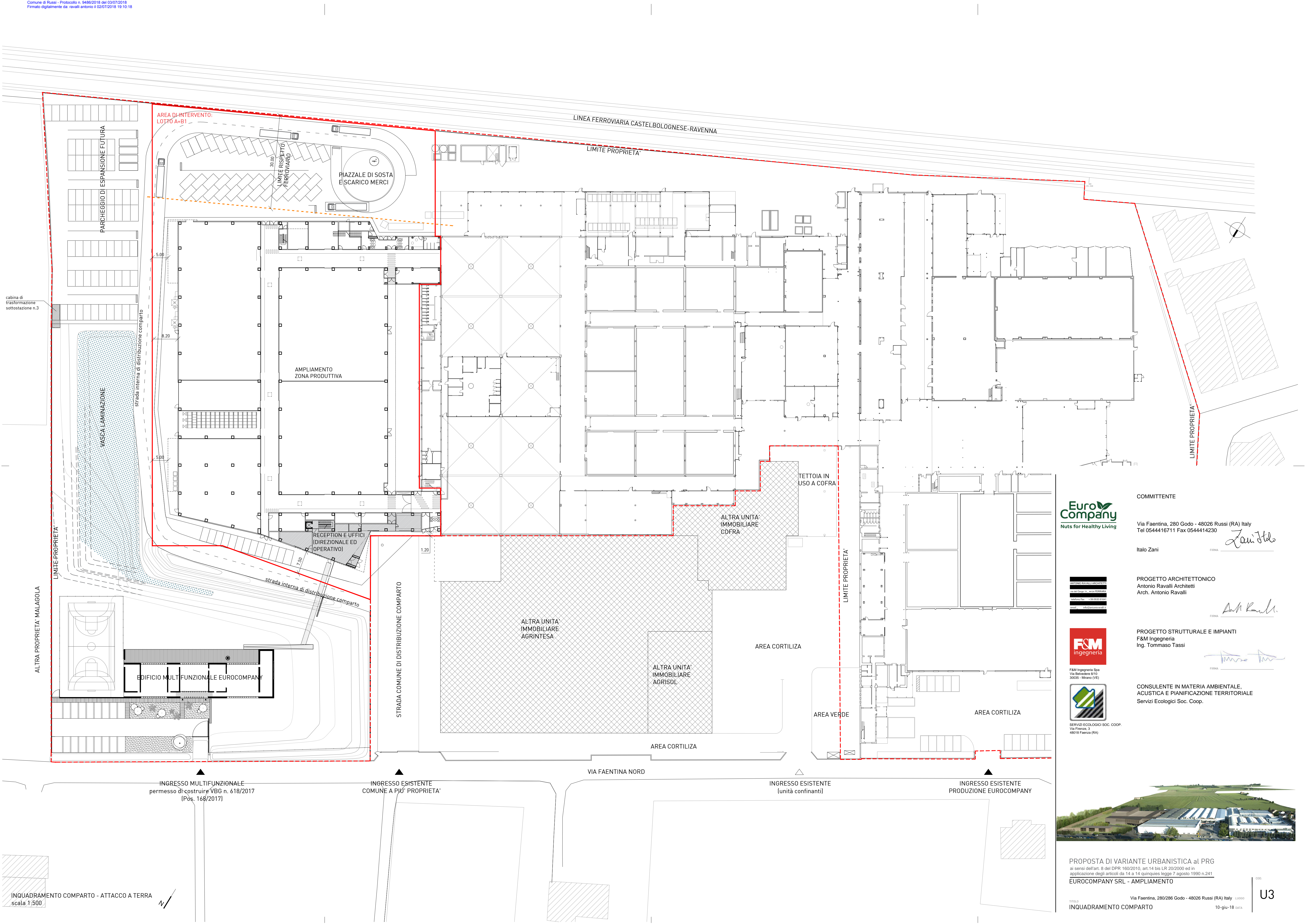

COMMITTENTE

Via Faentina, 280 Godo - 48026 Russi (RA) Italy
Tel 0544416711 Fax 0544414230

Italo Zani
FIRMA

Italo Zani

PROGETTO ARCHITETTONICO
Antonio Ravalli Architetti
Arch. Antonio Ravalli

Antonio Ravalli
FIRMA

PROGETTO STRUTTURALE E IMPIANTI
F&M Ingegneria
Ing. Tommaso Tassi

Tommaso Tassi
FIRMA

CONSULENTE IN MATERIA AMBIENTALE,
ACUSTICA E PIANIFICAZIONE TERRITORIALE
Servizi Ecologici Soc. Coop.



SERVIZI ECOLOGICI SOC. COOP.
Via Firenze, 3
48018 Faenza (RA)



PROPOSTA DI VARIANTE URBANISTICA al PRG
ai sensi dell'art. 9 del DPR 150/2010, art. 14 bis LR 20/2000 ed in
applicazione degli articoli da 14 a 14 quinquies legge 7 agosto 1990 n.241
EUROCOMPANY SRL - AMPLIAMENTO

STUDIO
INQUADRAMENTO COMPARTO

Via Faentina, 280/286 Godo - 48026 Russi (RA) Italy L.0000
10-giu-18 DATA



VISTA INGRESSO PRINCIPALE (V1)

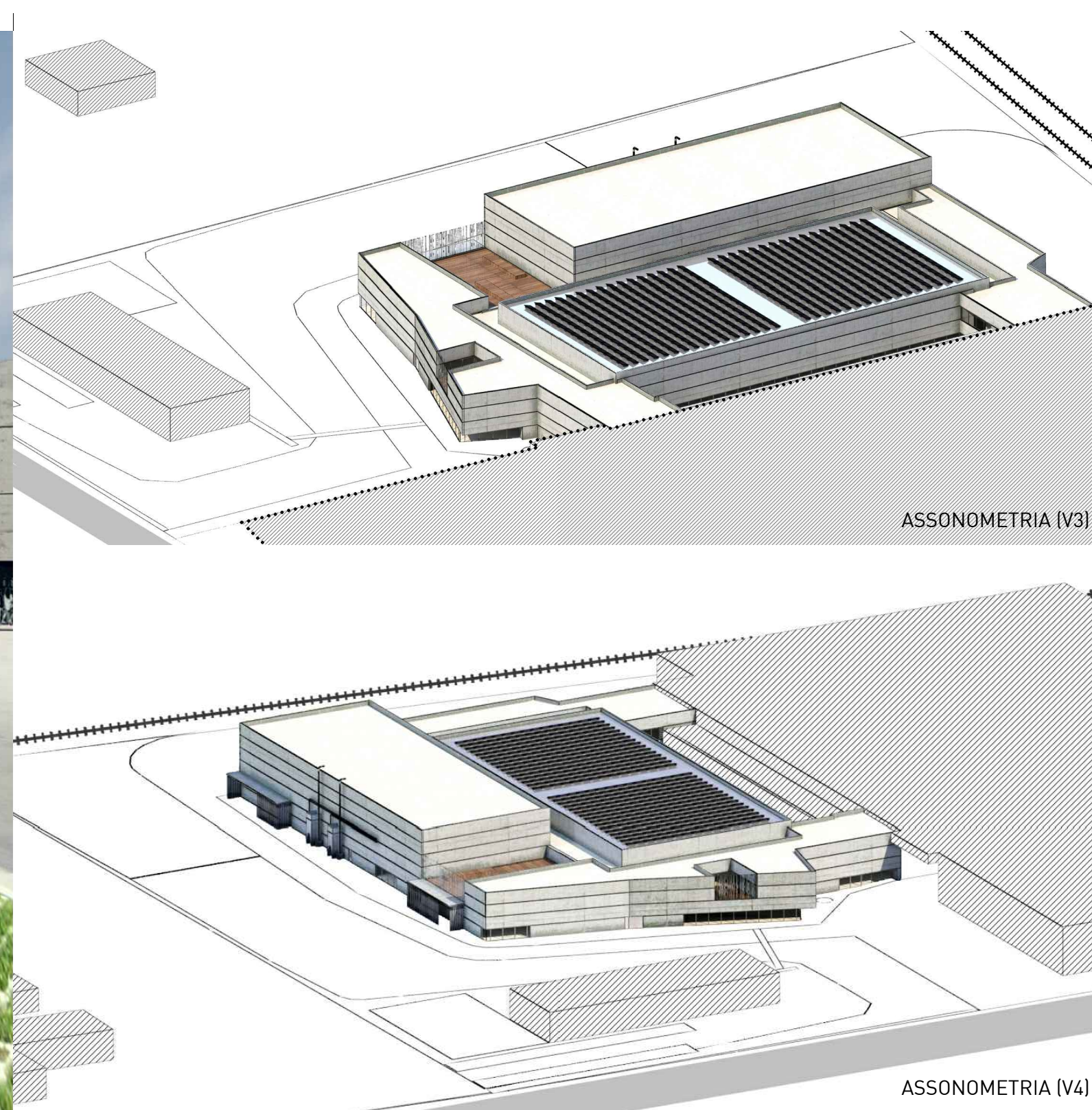

ASSONOMETRIA (V3)

ASSONOMETRIA (V4)

VISTA AEREA DA NORD-OVEST (V2)

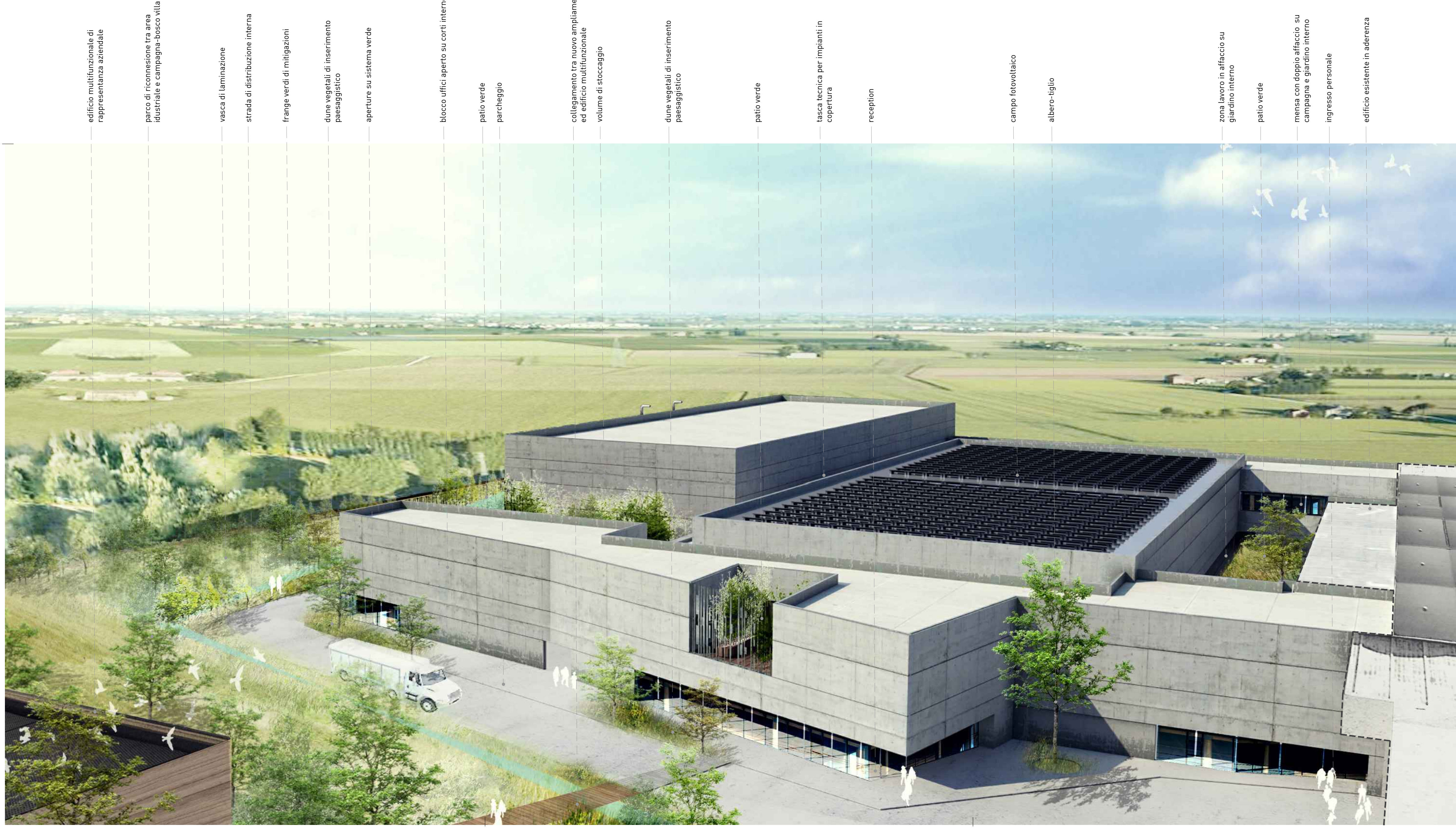

- edificio multifunzionale di rappresentanza aziendale
- parco di riconnessione tra area industriale e campagna bosco villa
- vasca di laminazione
- strada di distribuzione interna
- frange verdi di mitigazioni
- dune vegetali di inserimento paesaggistico
- aperture su sistema verde
- blocco uffici aperto su corti interne
- patio verde
- parcheggio
- collegamento tra nuovo ampliamento ed edificio multifunzionale
- volume di stoccaggio
- dune vegetali di inserimento paesaggistico
- patio verde
- tasca tecnica per impianti in copertura
- reception
- campo fotovoltaico
- albero-tiglio
- zona lavoro in affaccio su giardino interno
- patio verde
- mensa con doppio affaccio su campagna e giardino interno
- ingresso personale
- edificio esistente in aderenza

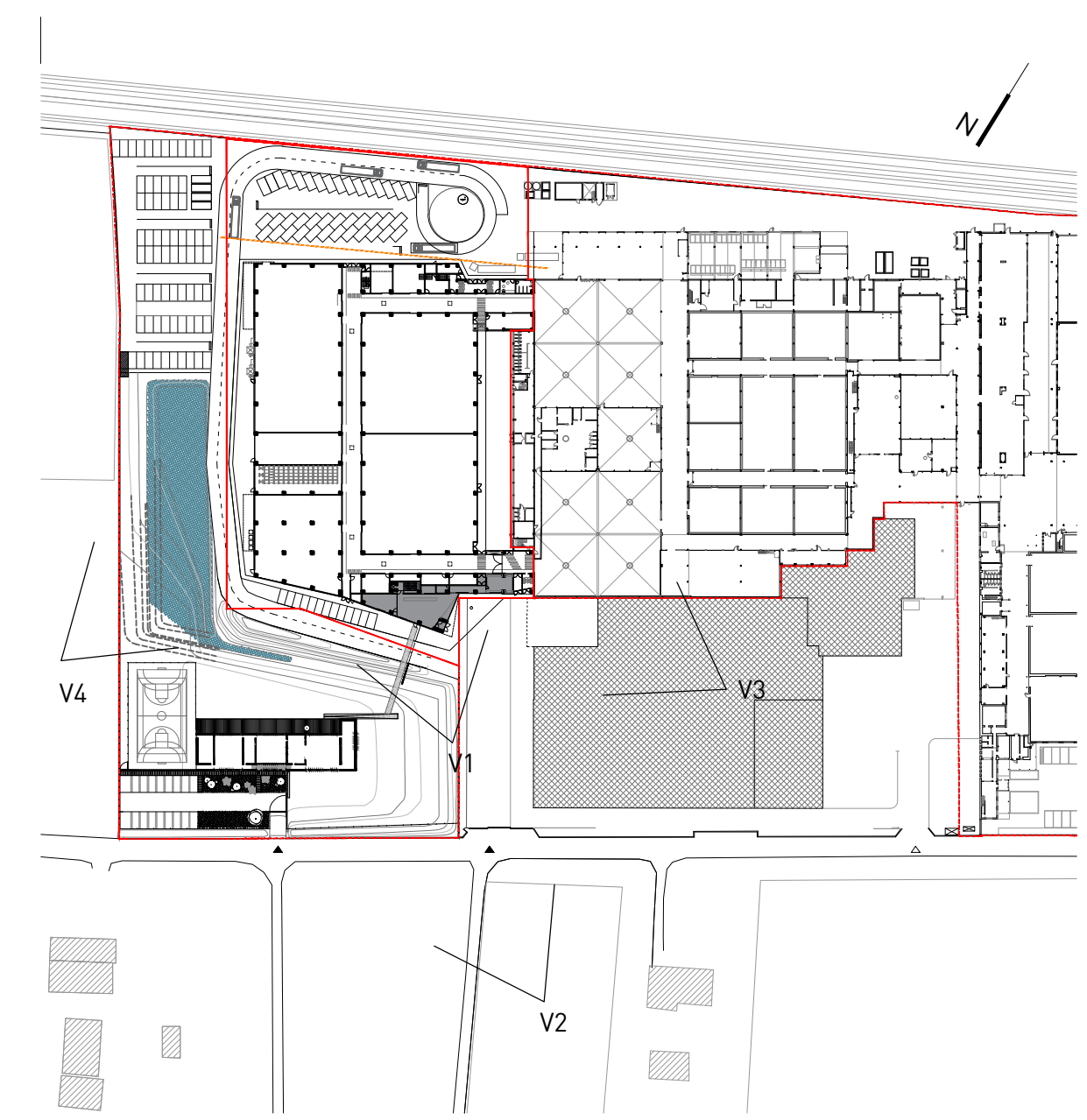

COMMITTENTE

Eurocompany
Nuts for Healthy Living

Via Faentina, 280 Godo - 48026 Russi (RA) Italy
Tel 0544416711 Fax 0544414230

Italo Zani

PROGETTO ARCHITETTONICO

Antonio Ravalli Architetti
Arch. Antonio Ravalli

PROGETTO STRUTTURALE E IMPIANTI

F&M Ingegneria
Ing. Tommaso Tassi

CONSULENTE IN MATERIA AMBIENTALE, ACUSTICA E PIANIFICAZIONE TERRITORIALE

Servizi Ecologici Soc. Coop.

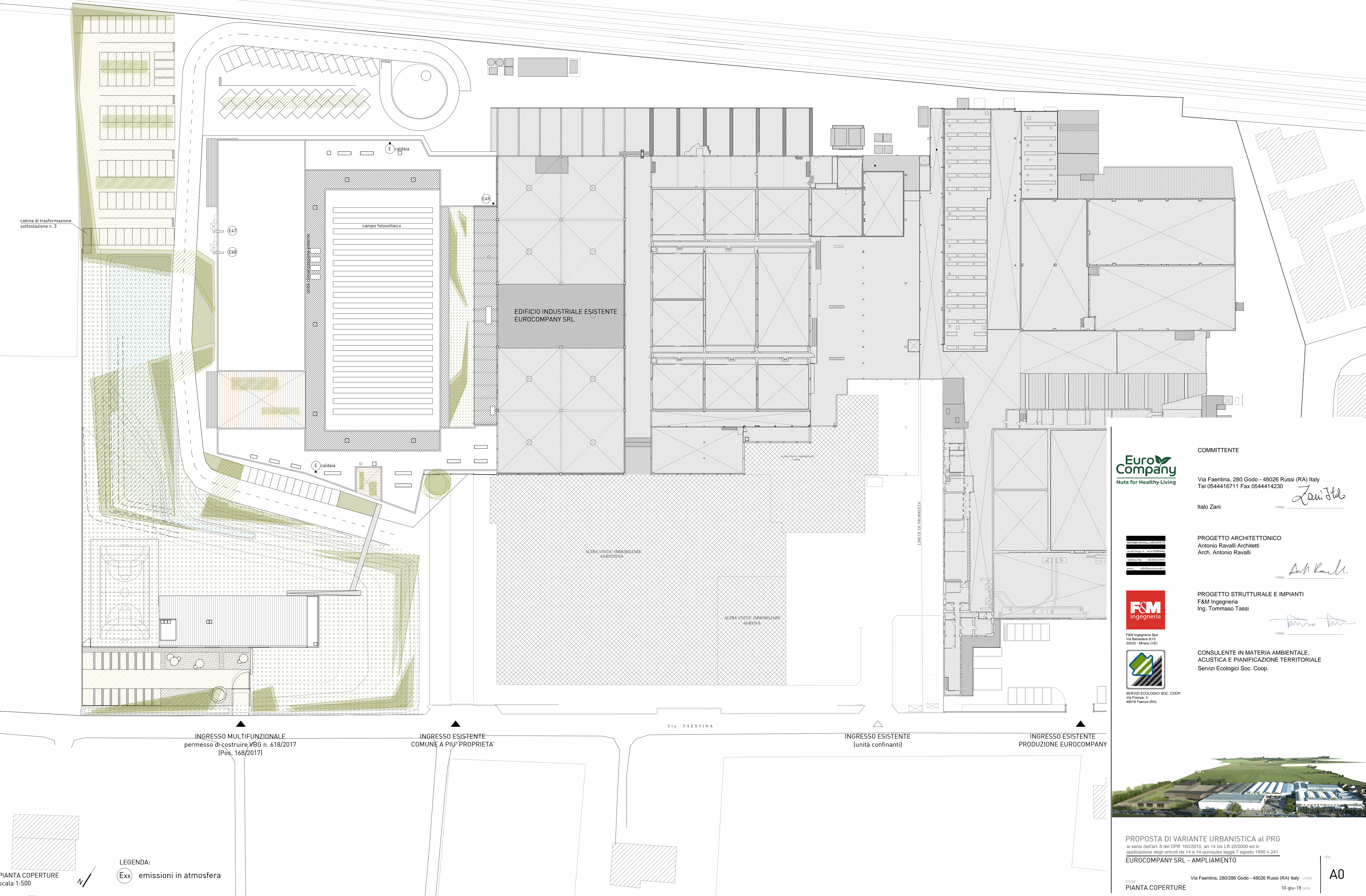

COMMITTENTE

Via Faentina, 280 Godo - 48026 Russi (RA) Italy
Tel 0544416711 Fax 0544414230

Italo Zani

PROGETTO ARCHITETTONICO

Antonio Ravalli Architetti
Arch. Antonio Ravalli

Arch. Antonio Ravalli



PROGETTO STRUTTURALE E IMPIANTI

F&M Ingegneria
Ing. Tommaso Tassi

Ing. Tommaso Tassi



F&M Ingegneria Spa
Via Belvedere 8/10
30052 - Mirano (VE)

CONSULENTE IN MATERIA AMBIENTALE,
ACUSTICA E PIANIFICAZIONE TERRITORIALE

Servizi Ecologici Soc. Coop.



SERVIZI ECOLOGICI SOC. COOP.
Via Firenze, 3
48018 Firenze (RA)



PROPOSTA DI VARIANTE URBANISTICA al PRG
ai sensi dell'art. 8 del DPR 150/2010, art. 14 bis LR 20/2000 ed in
applicazione degli articoli da 14 a 14 quinquies legge 7 agosto 1990 n.241
EUROCOMPANY SRL - AMPLIAMENTO

PIANTA COPERTURE

Via Faentina, 280/286 Godo - 48026 Russi (RA) Italy

10-giu-18 DATA

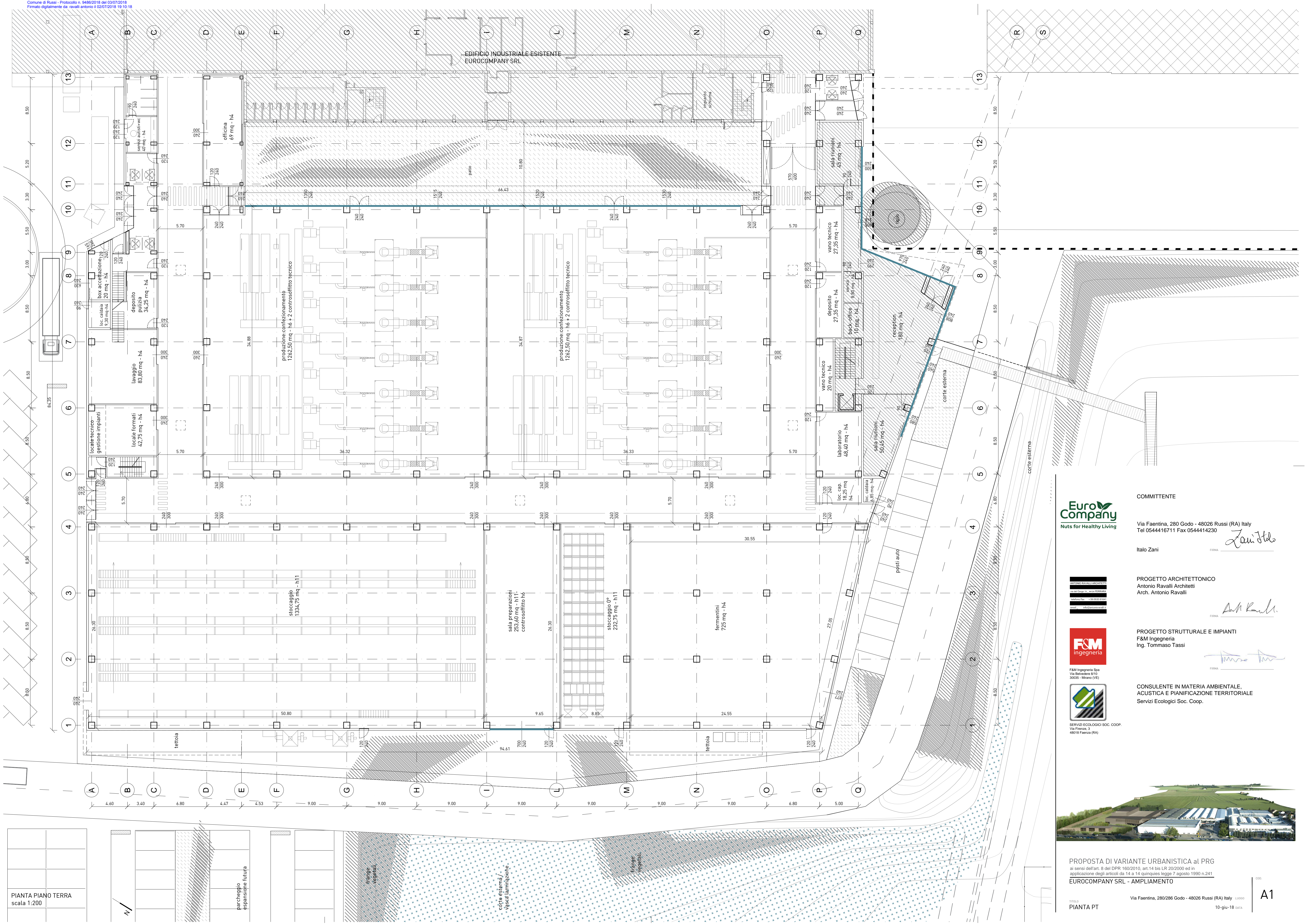



COMMITTENTE

Via Faentina, 280 Godo - 48026 Russi (RA) Italy
Tel 0544416711 Fax 0544414230

Italo Zani



PROGETTO ARCHITETTONICO

Antonio Ravalli Architetti
Arch. Antonio Ravalli



PROGETTO STRUTTURALE E IMPIANTI

F&M Ingegneria
Ing. Tommaso Tassi



CONSULENTE IN MATERIA AMBIENTALE,
ACUSTICA E PIANIFICAZIONE TERRITORIALE

Servizi Ecologici Soc. Coop.



RELAZIONE VISIVA CON LA CAMPAGNA
OLTRE LA LINEA FERROVIARIA

EDIFICIO INDUSTRIALE
ESISTENTE EUROCOMPANY SRL

EDIFICIO ESISTENTE



COMMITTENTE

Via Faentina, 280 Godo - 48026 Russi (RA) Italy
Tel 0544416711 Fax 0544414230

Italo Zani
FIRMA

Italo Zani

PROGETTO ARCHITETTONICO
Antonio Ravalli Architetti
Arch. Antonio Ravalli

Antonio Ravalli
FIRMA

PROGETTO STRUTTURALE E IMPIANTI
F&M Ingegneria
Ing. Tommaso Tassi

Tommaso Tassi
FIRMA

CONSULENTE IN MATERIA AMBIENTALE,
ACUSTICA E PIANIFICAZIONE TERRITORIALE
Servizi Ecologici Soc. Coop.



SERVIZI ECOLOGICI SOC. COOP.
Via Firenze, 3
48018 Faenza (RA)



PROPOSTA DI VARIANTE URBANISTICA al PRG
ai sensi dell'art. 9 del DPR 150/2010, art. 14 bis LR 20/2000 ed in
applicazione degli articoli da 14 a 14 quinquies legge 7 agosto 1990 n.241
EUROCOMPANY SRL - AMPLIAMENTO

TITOLO
PIANTA P1

Via Faentina, 280/286 Godo - 48026 Russi (RA) Italy L.0000

10-giu-18 DATA

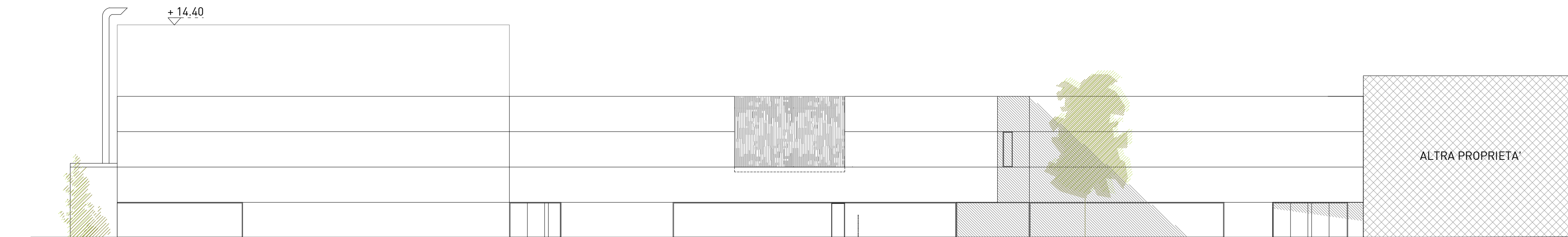

PROSPETTO NORD
scala 1:200

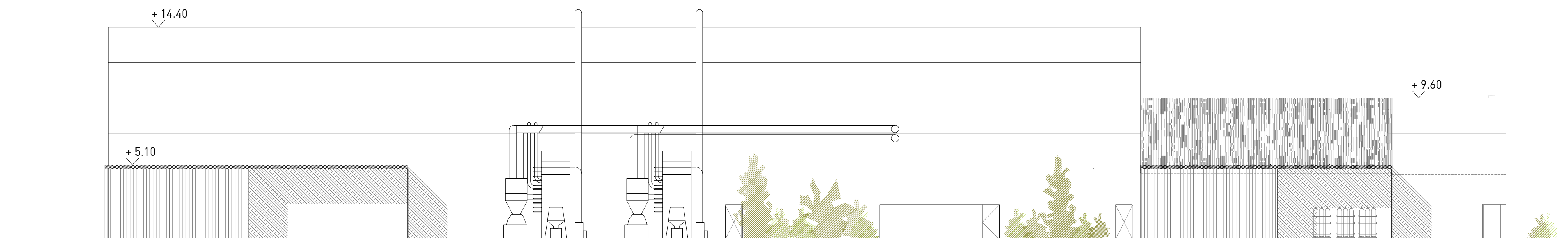

PROSPETTO EST
scala 1:200



PROSPETTO SUD
scala 1:200

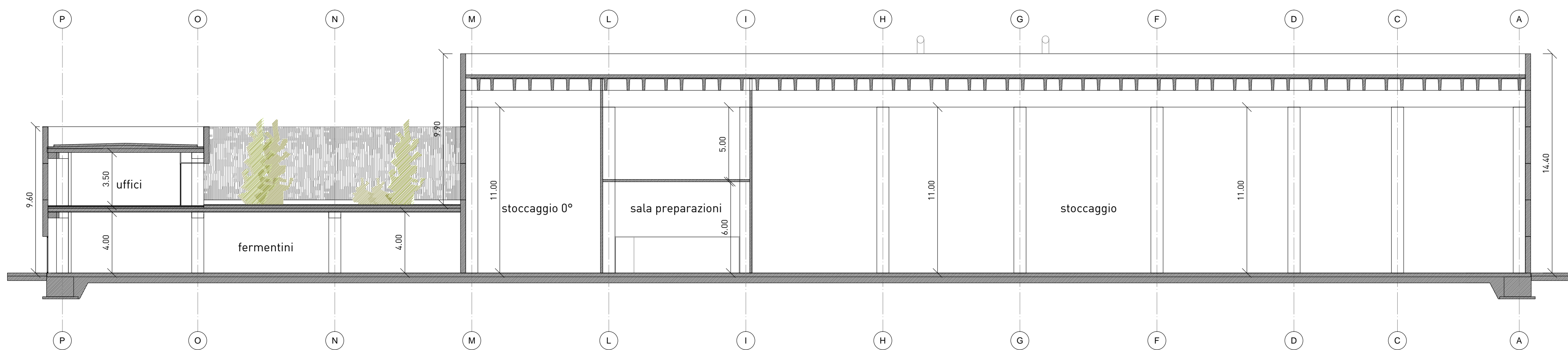

SEZIONE A-A
scala 1:200

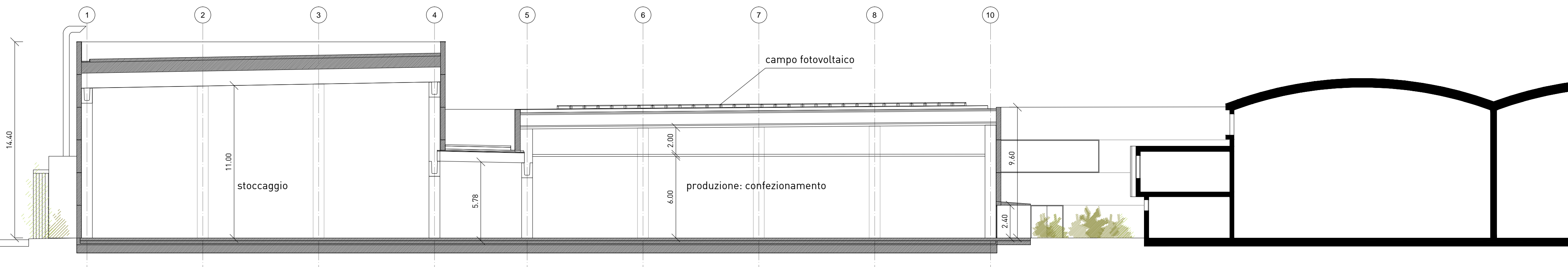

SEZIONE B-B
scala 1:200

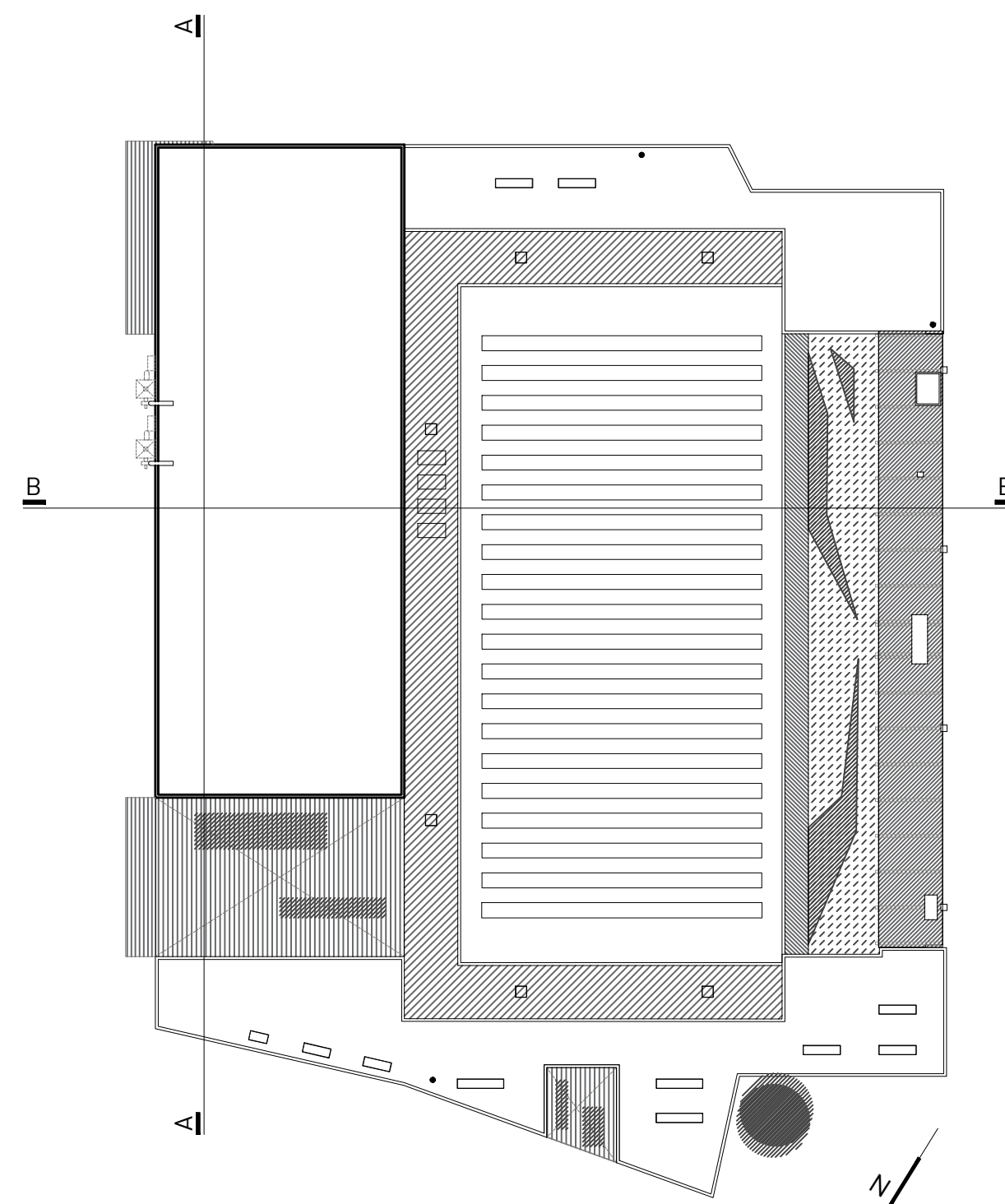

EuroCompany
Nuts for Healthy Living

COMMITTENTE

Via Faentina, 280 Godo - 48026 Russi (RA) Italy
Tel 0544416711 Fax 0544414230

Italo Zani

ANTONIO RAVALLI ARCHITETTI
Via del Giglio 10 - 40138 Bologna (BO) Italy
Tel 051 2600000 Fax 051 2600001
www.ravalli.it

PROGETTO ARCHITETTONICO
Antonio Ravalli Architetto
Arch. Antonio Ravalli

F&M
Ingegneria

F&M Ingegneria Spa
Via Belvedere 8/10
30052 - Mirano (VE)

PROGETTO STRUTTURALE E IMPIANTI
F&M Ingegneria
Ing. Tommaso Tassi

SERVIZI ECOLOGICI SOC. COOP.
Via Firenze, 3
48018 Faenza (RA)

CONSULENTE IN MATERIA AMBIENTALE,
ACUSTICA E PIANIFICAZIONE TERRITORIALE
Servizi Ecologici Soc. Coop.



PROPOSTA DI VARIANTE URBANISTICA al PRG
ai sensi dell'art. 9 del DPR 150/2010, art. 14 bis LR 20/2000 ed in
applicazione degli articoli da 14 a 14 quinquies legge 7 agosto 1990 n.241
EUROCOMPANY SRL - AMPLIAMENTO

TITOLO
PROSPETTI E SEZIONI

Via Faentina, 280/286 Godo - 48026 Russi (RA) Italy L.0000

10-giu-18 DATA



TABELLA ILLUMINAZIONE NATURALE

LOCALE O REPARTO	PIANO	SUPERFICIE PAVIMENTO (mq)	SUPERFICI ILLUMINANTI (mq)		R.I.	MATERIALE
			a parete	a soffitto		
T1-reception/back office	PT	190,00	63,80		0,336	vetro
T2-sala riunioni	PT	50,45	10,44		0,207	vetro
T3-servizi	PT	8,80		/	/	/
T4-sala riunioni	PT	45,00	6,30		0,140	vetro
T5-loc. caldaia	PT	6,85	/	/	/	/
T6-loc. cap.	PT	18,25	/	/	/	/
T7-laboratorio	PT	48,40	/	/	/	/
T8-vano tecnico	PT	20,00	/	/	/	/
T9-deposito	PT	27,35	/	/	/	/
T10-vano tecnico	PT	27,35	/	/	/	/
T11-fermentari	PT	725,00	19,35		0,027	vetro
T12-stoccaggio 0°	PT	232,75		/	/	/
T13-sala preparazioni	PT	253,60	14,76		0,058	vetro
T14-stoccaggio	PT	1334,77		/	/	/
T15-prod. confezionamento	PT	1262,50	58,44		0,046	vetro
T16-prod. confezionamento	PT	1262,50	54,00		0,043	vetro
T17-locali formati	PT	42,75	/	/	/	/
T18-loc. tecnico impianti	PT	14,35	/	/	/	/
T19-lavaggio	PT	83,80	/	/	/	/
T20-deposito pulizia	PT	34,25	/	/	/	/
T21-loc. caldaia	PT	9,30	/	/	/	/
T22-box acetazione	PT	19,60	16,95		0,865	vetro
T23-servizi auditi	PT	40,00	2,16	/	0,054	vetro
T24-officina	PT	69,00	/	/	/	/
T25-ingresso tornelli	PT	58,75	10,8		0,184	vetro
T26-ingresso tornelli	PT	28,50	8,64		0,303	vetro

TABELLA AERAZIONE NATURALE

LOCALE O REPARTO	PIANO	ALTEZZA (m)	SUPERFICIE PAVIMENTO (mq)	SUPERFICI FINESTRATE APRIBILI (mq)		R.A.	TIPO APERTURA DEI SERRAMENTI
				a parete	a soffitto		
T1-reception/back office	PT	4,00	190,00	6,48		0,034 + VM	portafinestra scorrevole
T2-sala riunioni	PT	4,00	50,45	6,94		0,138	portafinestra scorrevole
T3-servizi	PT	4,00	8,80	/	/	/	/
T4-sala riunioni	PT	4,00	45,00	6,00	/	0,133	portafinestra scorrevole
T5-loc. caldaia	PT	4,00	6,85	/	/	/	/
T6-loc. cap.	PT	4,00	18,25	/	/	/	/
T7-laboratorio	PT	4,00	48,40	/	/	/	/
T8-vano tecnico	PT	4,00	20,00	/	/	/	/
T9-deposito	PT	4,00	27,35	/	/	/	/
T10-vano tecnico	PT	4,00	27,35	/	/	/	/
T11-fermentari	PT	4,00	725,00	/	/	/	/
T12-stoccaggio 0°	PT	11,00	232,75	/	/	/	/
T13-sala preparazioni	PT	6,00	253,60	/	/	/	/
T14-stoccaggio	PT	11,00	1334,77	/	/	/	/
T15-prod. confezionamento	PT	6,00	1262,50	/	/	/	/
T16-prod. confezionamento	PT	6,00	1262,50	/	/	/	/
T17-locali formati	PT	4,00	42,75	/	/	/	/
T18-loc. tecnico impianti	PT	4,00	14,35	/	/	/	/
T19-lavaggio	PT	4,00	83,80	/	/	/	/
T20-deposito pulizia	PT	4,00	34,25	/	/	/	/
T21-loc. caldaia	PT	4,00	9,30	/	/	/	/
T22-box acetazione	PT	4,00	19,60	3,24		0,165	portafinestra scorrevole
T23-servizi auditi	PT	4,00	40,00	/	/	/	/
T24-officina	PT	4,00	69,00	/	/	/	/
T25-ingresso tornelli	PT	4,00	58,75	/	/	/	/
T26-ingresso tornelli	PT	4,00	28,50	/	/	/	/

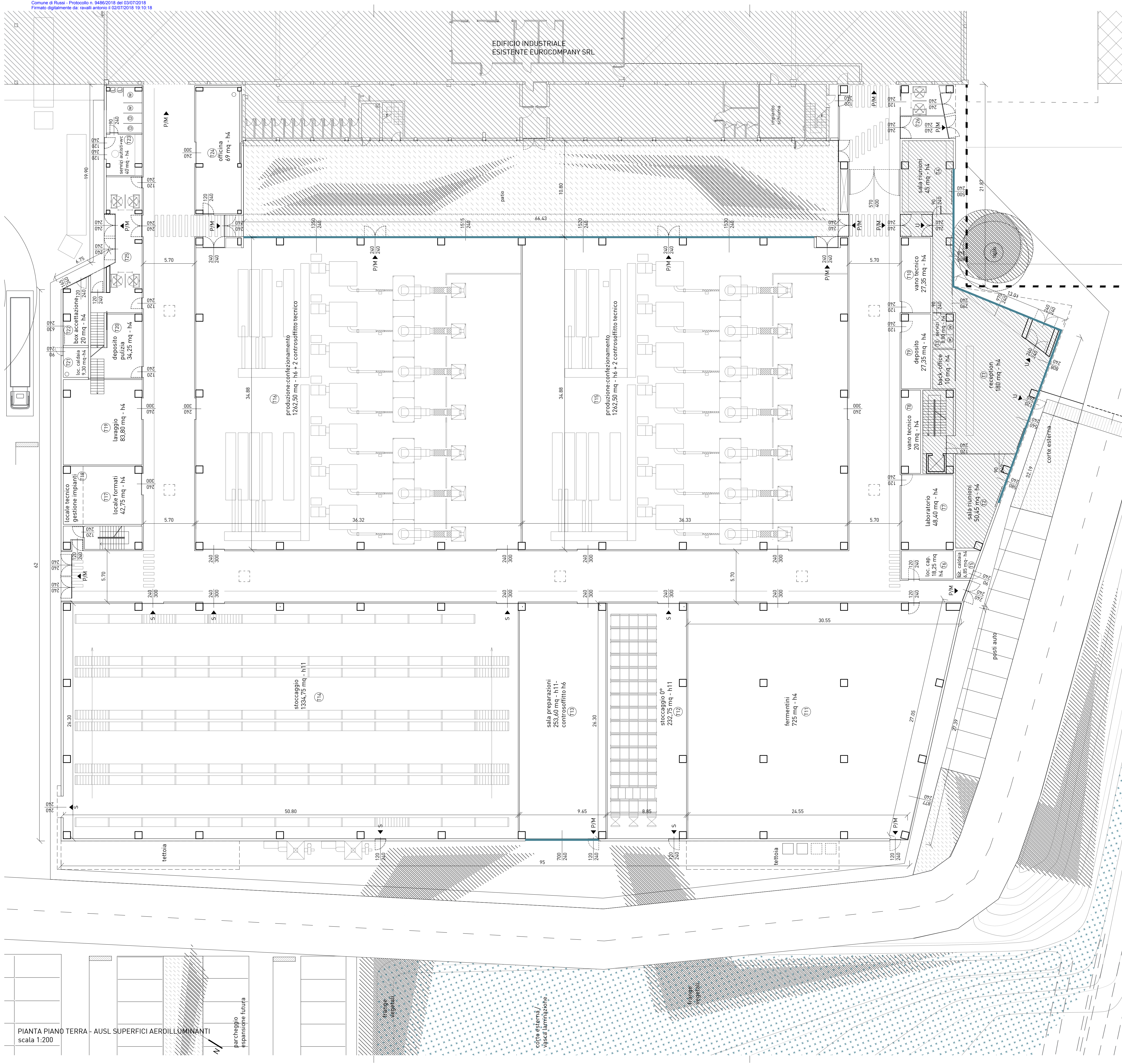
- LEGENDA SERVIZI:
- W wc
 - L lavandino
 - D doccia

- LEGENDA USCITE:
- U reparto uffici
 - P/M reparto produzione/manutenzione
 - S reparto stoccaggio



COMMITTENTE

Via Faentina, 280 Godo - 48026 Russi (RA) Italy
Tel 0544416711 Fax 0544414230

ITALIANO Zani



PROGETTO ARCHITETTONICO

Antonio Ravalli Architetti
Arch. Antonio Ravalli



PROGETTO STRUTTURALE E IMPIANTI

F&M Ingegneria
Ing. Tommaso Tassi



CONSULENTE IN MATERIA AMBIENTALE,
ACUSTICA E PIANIFICAZIONE TERRITORIALE

Servizi Ecologici Soc. Coop.





TABELLA ILLUMINAZIONE NATURALE

LOCALE O REPARTO	PIANO	SUPERFICIE PAVIMENTO [mq]	SUPERFICI ILLUMINANTI [mq]		R.I.	MATERIALE
P1-open space/uffici	P1	162,50	28,12	10,00	0,235	vetro+polycarbonato
P2-sala progetti	P1	104,00	15,69	5,00	0,199	vetro+polycarbonato
P3-locale copie	P1	19,50	/	3,00	0,154	polycarbonato
P4-ufficio/sala riunioni	P1	30,00	11,11	/	0,370	vetro
P5-ufficio1	P1	21,70	8,82	/	0,404	vetro
P6-ufficio2	P1	21,00	9,43	/	0,459	vetro
P7-ufficio3	P1	20,50	11,11	/	0,542	vetro
P8-ufficio4/sala riunioni	P1	52,70	16,13	/	0,306	vetro
P9-servizi	P1	11,35	/	2,00	0,176	polycarbonato
P10-servizi	P1	22,75	/	3,00	0,132	polycarbonato
P11-uffici	P1	48,50	18,09	/	0,373	vetro
P12-uffici	P1	36,20	3,92	4,00	0,219	vetro+polycarbonato
P13-servizi	P1	7,00	/	/	/	/
P14-servizi	P1	27,35	/	4,00	0,146	polycarbonato
P15-servizi	P1	27,00	/	4,00	0,148	polycarbonato
P16-deposito	P1	14,00	/	/	/	/
P17-mensa	P1	246,75	37,77	/	0,153	vetro
P18-servizi	P1	18,00	/	/	/	/
P19-spogliatoio	P1	42,60	/	6,00	0,141	polycarbonato
P20-servizi	P1	28,00	/	/	/	/
P21-spogliatoio	P1	43,40	/	6,00	0,138	polycarbonato
P22-servizi	P1	23,00	/	/	/	/

TABELLA AERAZIONE NATURALE

LOCALE O REPARTO	PIANO	ALTEZZA [m]	SUPERFICIE PAVIMENTO [mq]	SUPERFICI FINESTRATE APRIBILI [mq]		R.A.	TIPO APERTURA DEI SERRAMENTI
P1-open space/uffici	P1	3,50	162,50	20,96	10,00	0,191	portafinestra scorrevole + finestra + lucernario
P2-sala progetti	P1	3,50	104,00	10,00	5,00	0,144	portafinestra scorrevole + lucernario
P3-locale copie	P1	3,50	19,50	/	3,00	0,154	lucernario
P4-ufficio/sala riunioni	P1	3,50	30,00	7,08	/	0,236	portafinestra scorrevole
P5-ufficio1	P1	3,50	21,70	5,61	/	0,259	portafinestra scorrevole
P6-ufficio2	P1	3,50	21,00	6,14	/	0,292	portafinestra scorrevole
P7-ufficio3	P1	3,50	20,50	7,08	/	0,345	portafinestra scorrevole
P8-ufficio4/sala riunioni	P1	3,50	52,70	10,28	/	0,195	portafinestra scorrevole
P9-servizi	P1	3,50	11,35	/	2,00	0,176	lucernario
P10-servizi	P1	3,50	22,75	/	3,00	0,132	lucernario
P11-uffici	P1	3,50	48,50	19,92	/	0,411	finestra
P12-uffici	P1	3,50	36,20	4,32	4,00	0,230	finestra+lucernario
P13-servizi	P1	3,50	7,00	/	/	/	/
P14-servizi	P1	3,50	27,35	/	4,00	0,146	lucernario
P15-servizi	P1	3,50	27,00	/	4,00	0,148	lucernario
P16-deposito	P1	3,50	14,00	/	/	/	/
P17-mensa	P1	3,50	246,75	41,64	/	0,169	finestra
P18-servizi	P1	3,50	18,00	/	/	/	/
P19-spogliatoio	P1	3,50	42,60	/	6,00	0,141	lucernario
P20-servizi	P1	3,50	28,00	/	/	/	/
P21-spogliatoio	P1	3,50	43,40	/	6,00	0,138	lucernario
P22-servizi	P1	3,50	23,00	/	/	/	/

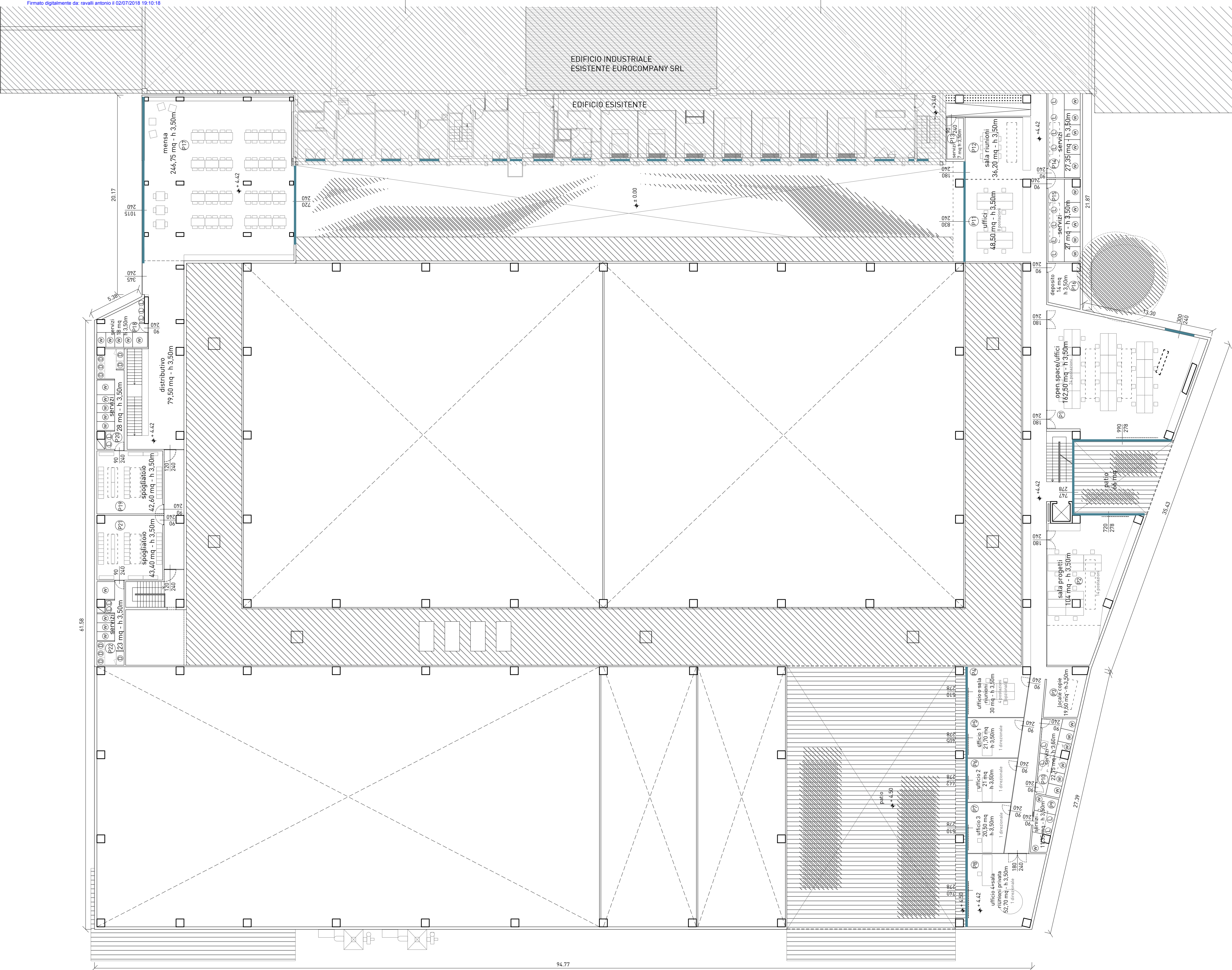
LEGENDA SERVIZI:

- WC
- lavandino
- doccia



COMMITTENTE
Via Faentina, 280 Godo - 48026 Russi (RA) Italy
Tel 0544416711 Fax 0544414230
Italo Zani



PROGETTO ARCHITETTONICO
Antonio Ravalli Architetto
Arch. Antonio Ravalli



PROGETTO STRUTTURALE E IMPIANTI
F&M Ingegneria
Ing. Tommaso Tassi



CONSULENTE IN MATERIA AMBIENTALE,
ACUSTICA E PIANIFICAZIONE TERRITORIALE
Servizi Ecologici Soc. Coop.



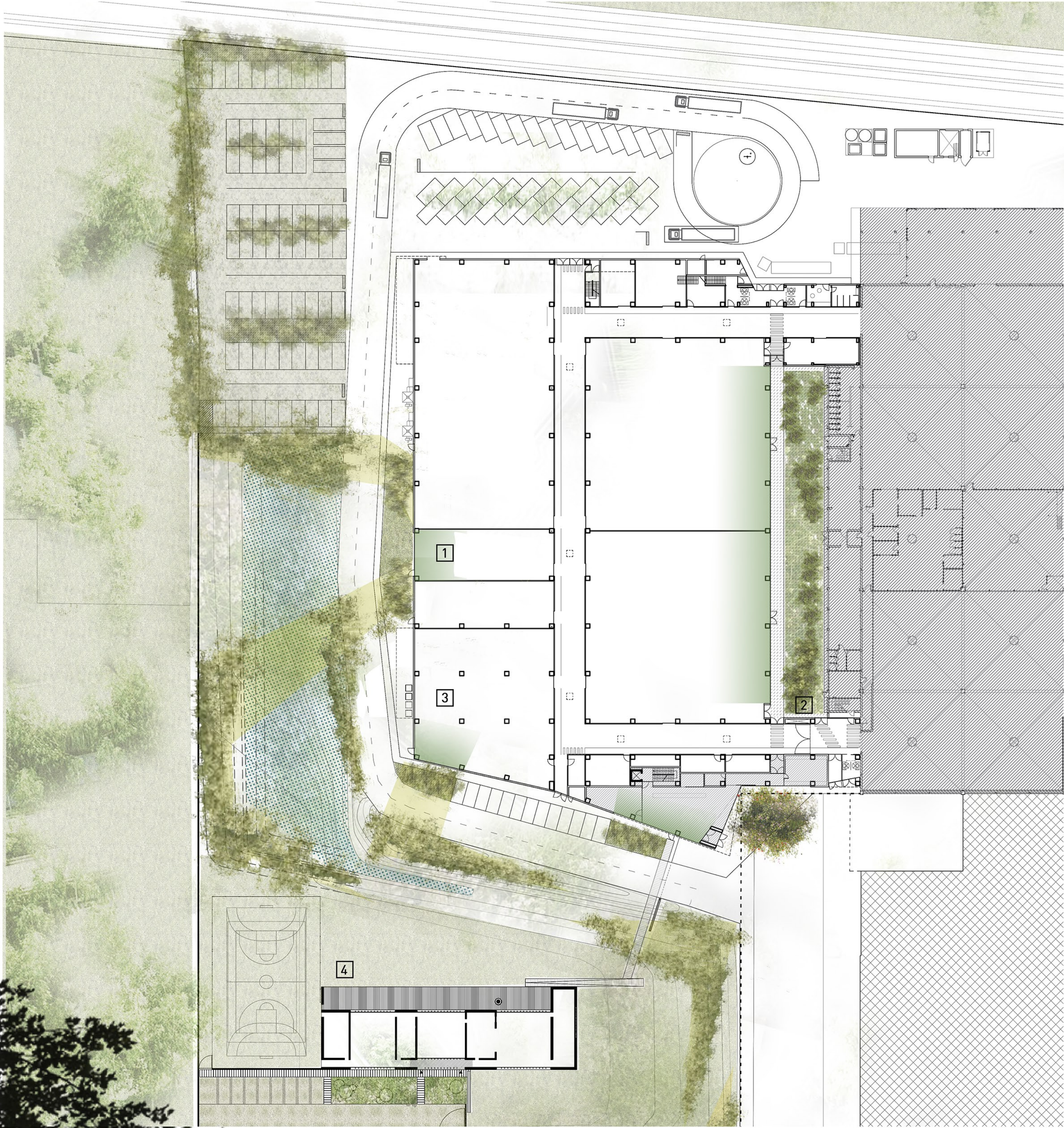

ATTACCO A TERRA DELL'EDIFICIO
E SISTEMA DEL VERDE
scala 1:500



SALA PREPARAZIONI 1



PATIO PIANO TERRA 2



PATIO PIANO PRIMO 3

AREE ESTERNE 4



COMMITTENTE

Via Faentina, 280 Godo - 48026 Russi (RA) Italy
Tel 0544416711 Fax 0544414230

Italo Zani

Italo Zani



PROGETTO ARCHITETTONICO

Antonio Ravalli Architetto
Arch. Antonio Ravalli

Antonio Ravalli



PROGETTO STRUTTURALE E IMPIANTI

F&M Ingegneria
Ing. Tommaso Tassi

Tommaso Tassi



CONSULENTE IN MATERIA AMBIENTALE,
ACUSTICA E PIANIFICAZIONE TERRITORIALE
Servizi Ecologici Soc. Coop.



PROPOSTA DI VARIANTE URBANISTICA al PRG
ai sensi dell'art. 8 del DPR 160/2010, art. 14 bis LR 20/2000 ed in
applicazione degli articoli da 14 a 14 quinquies legge 7 agosto 1990 n.241
EUROCOMPANY SRL - AMPLIAMENTO

SISTEMA DEL VERDE

Via Faentina, 280/286 Godo - 48026 Russi (RA) Italy
10-giu-18 DATA